

A administração de medicação é uma das formas mais habituais de intervenção nos cuidados à saúde.

Os incidentes mais comuns e evitáveis nas instituições de saúde são os erros decorrentes da terapia medicamentosa e representam em grande parte, por falhas nos processos e procedimentos durante o cuidado.

Podem ocorrer em todas as etapas da terapia medicamentosa:

**Prescrição**

**Dispensação**

**Preparação**

**Administração**

**Monitoramento**



Podem resultar em danos graves e até na morte do paciente



**Universidade do estado da Bahia**  
**Departamento de ciências da vida- DCV**

**Disciplina:** Enfermagem na saúde da criança e do adolescente hospitalizado  
**Docente:** Denise Santana Silva dos Santos  
**Discentes:** Amanda Lessa, Ana Paula Mota, André Bispo, Caíque Costa



# ADMINISTRAÇÃO SEGURA DE MEDICAMENTOS EM PEDIATRIA



Para garantir a segurança ao paciente na administração de medicamentos utiliza-se a regra conhecida como os "NOVE CERTOS"

### 1 O DOENTE CERTO:

Confirmar os dados, como nome e data de nascimento na pulseira e com o paciente

### MEDICAMENTO CERTO:

2

Antes de preparar a medicação certificar-se mediante a prescrição de qual é o medicamento, e conferir lendo mais de uma vez, o rótulo do mesmo.

### 3 DOSE CERTA:

Antes de administrar a medicação confirmar a dose na prescrição.

### VIA CERTA:

4

Antes de administrar a medicação, confirme a via mediante prescrição, lendo mais de uma vez e só depois aplicar

### HORA CERTA:

Administrar no horário previsto na prescrição, e no espaço de tempo de terminado

### TEMPO CERTO:

6

Respeitar o tempo previsto na prescrição, programar corretamente as bombas ou seringas perfusoras ou controlar adequadamente o gotejo

### 7 VALIDADE CERTA:

Antes de preparar a medicação deve ser verificada a data de validade

### ABORDAGEM CERTA:

8

Antes de administrar o medicamento deve ser explicado o procedimento à criança e aos pais e implementadas medidas para aliviar a dor, se necessário.

### 9 REGISTRO CERTO:

Registrar a medicação administrada, bem como a existência de incidências ou complicações.

## TEORIA DO QUEIJO SUÍÇO

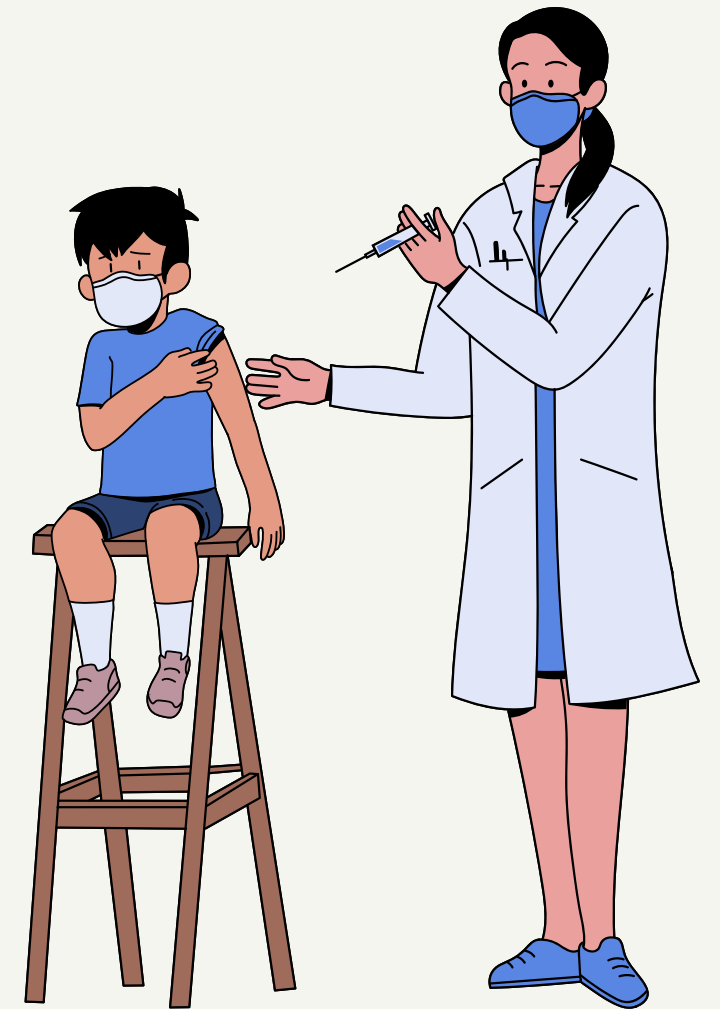
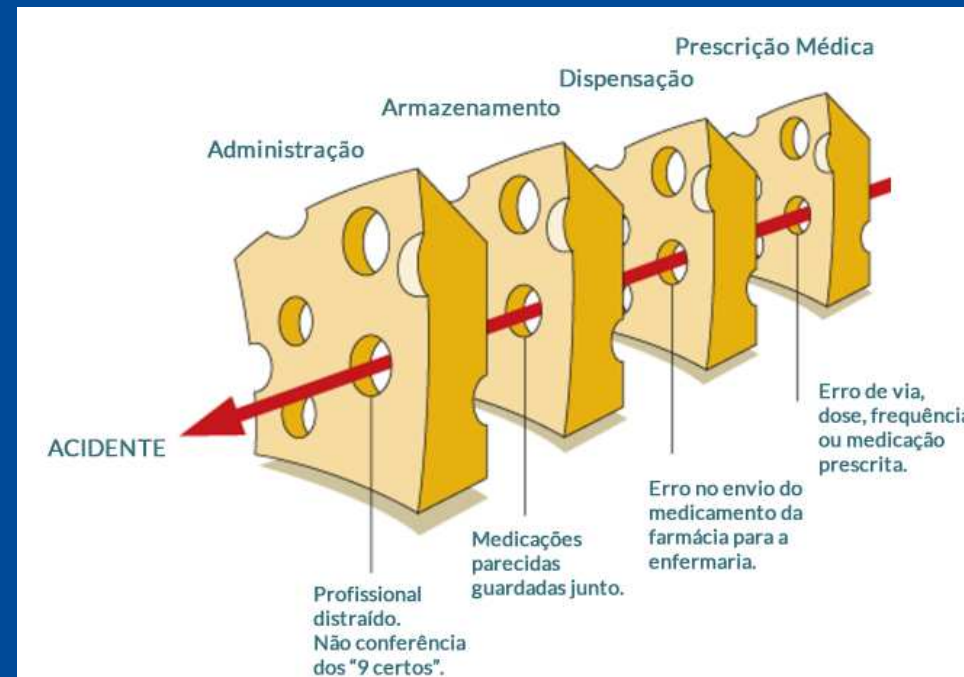

O modelo de queijo suíço foi proposto por James Reason no qual retrata as não conformidades como "buracos no queijo" e as fatias do queijo representam as barreiras e suas fraquezas.



# Segurança na medicação Desafio nosso!!

