O QUE É E PARA QUE SERVE O PDF/A?

O PDF/A é um formato de arquivo definido pela norma ISO 19005 para arquivamento de longo prazo de documentos eletrônicos com intuito de garantir que o documento possa ser reproduzido exatamente da mesma maneira, independente do software utilizado e que todas as informações necessárias para exibir o documento sejam incorporadas ao arquivo, deixando seus documentos seguros, acessívei por um longo período de tempo.

1ª - NUM DOCUMENTO DE WORD, CLIQUE EM "SALVAR COMO"

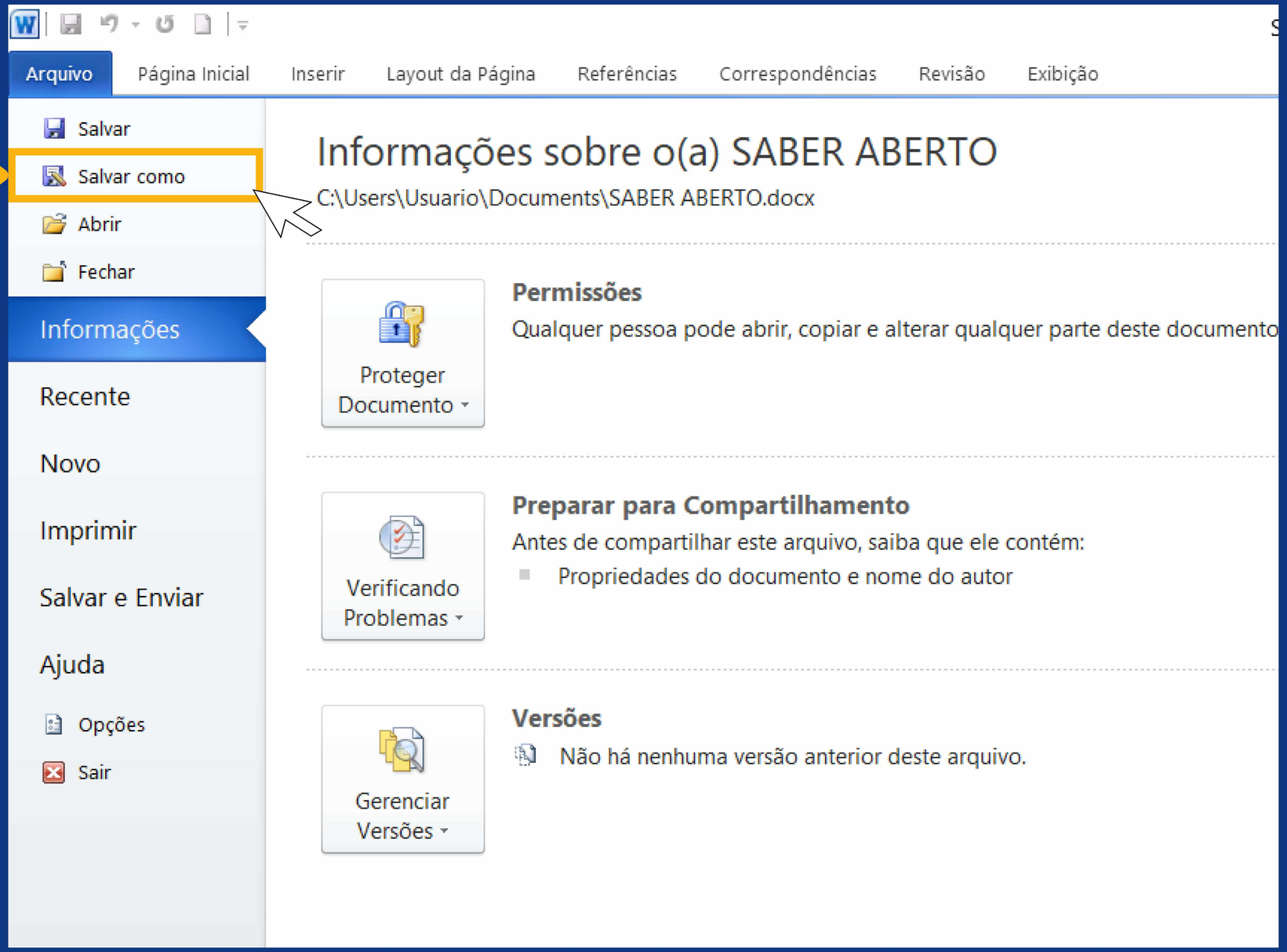

2ª - CLIQUE EM "TIPO"

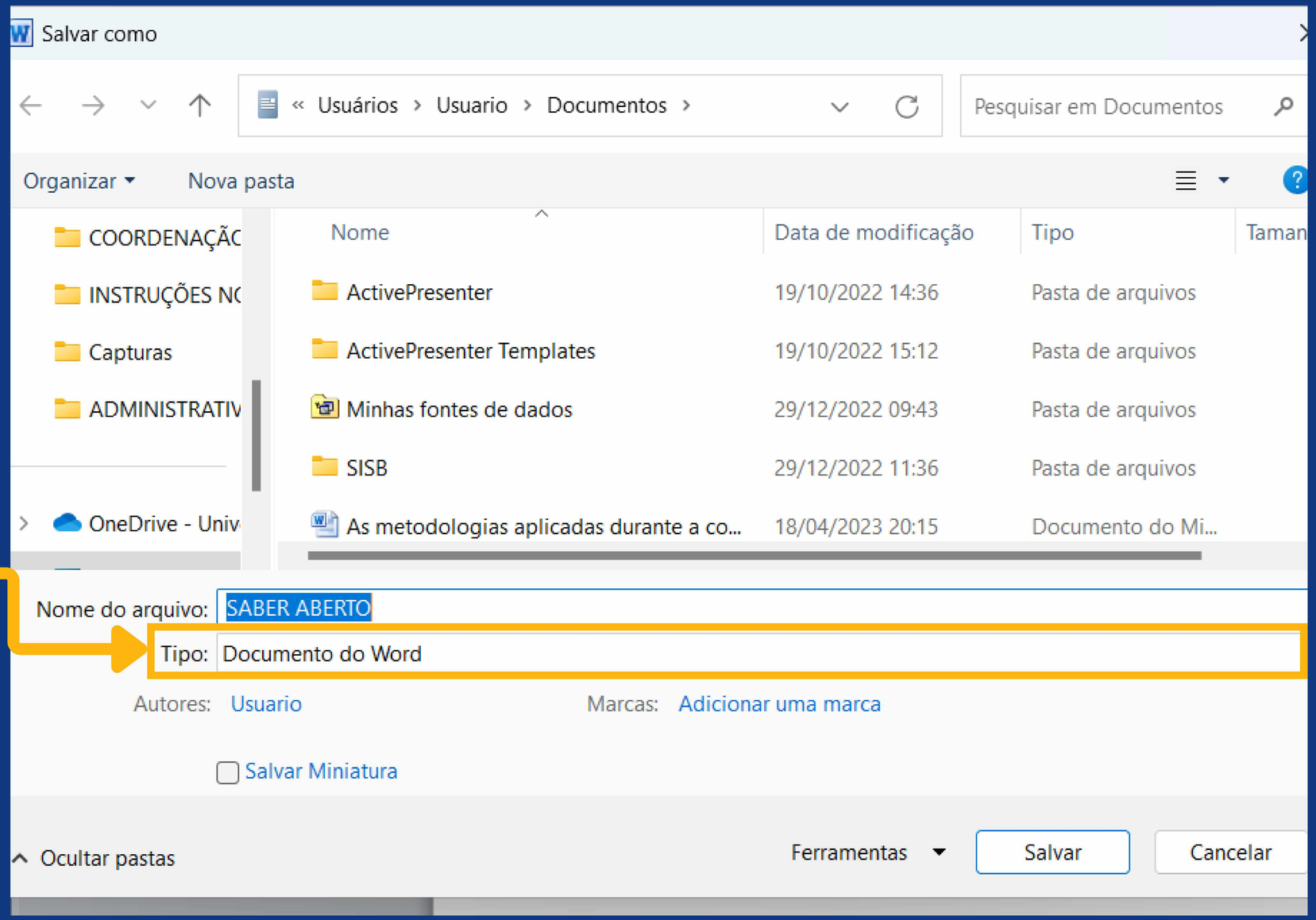

3ª - ESCOLHA A OPÇÃO "PDF"

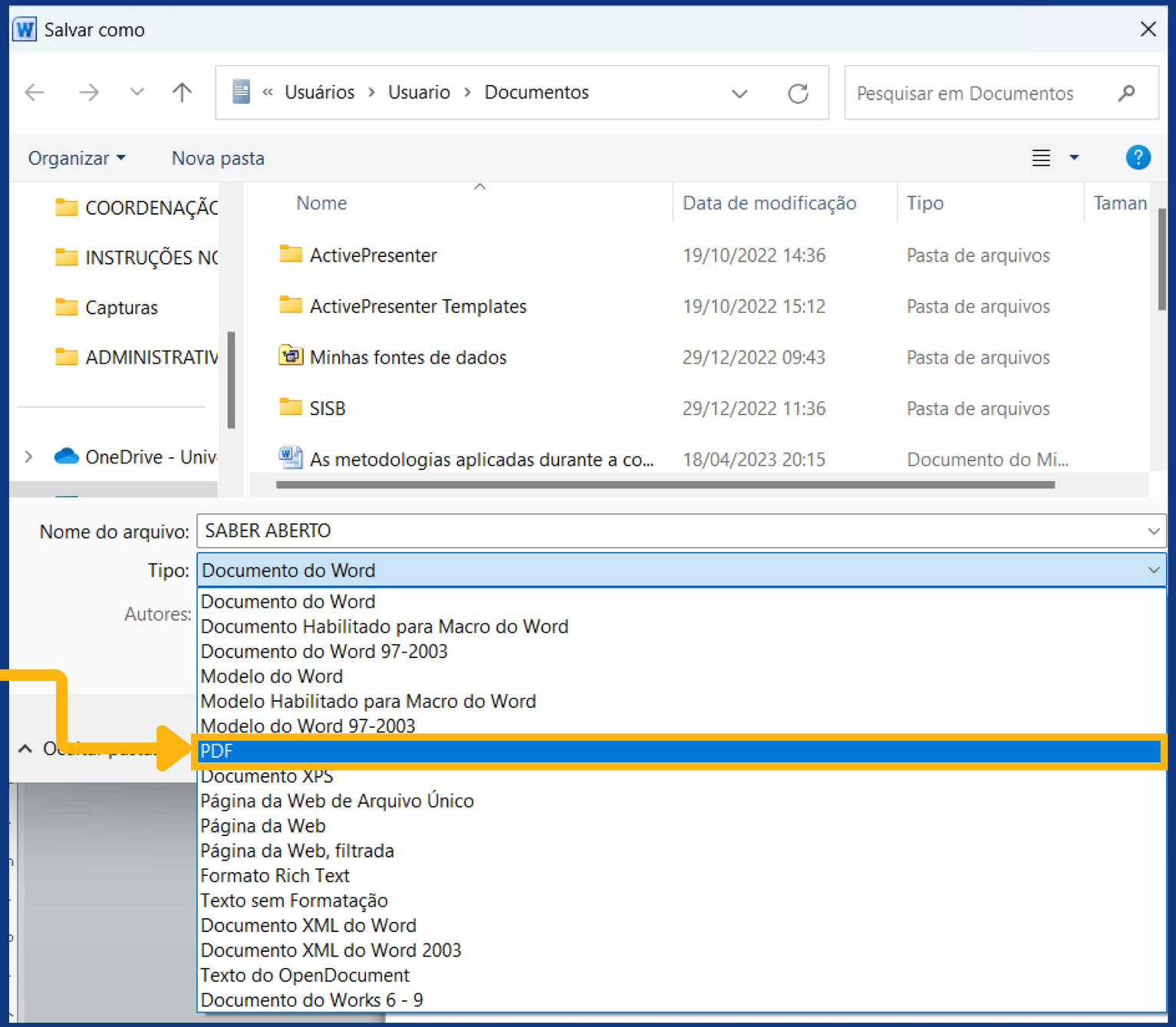

4ª - CLIQUE EM "OPÇÕES..."

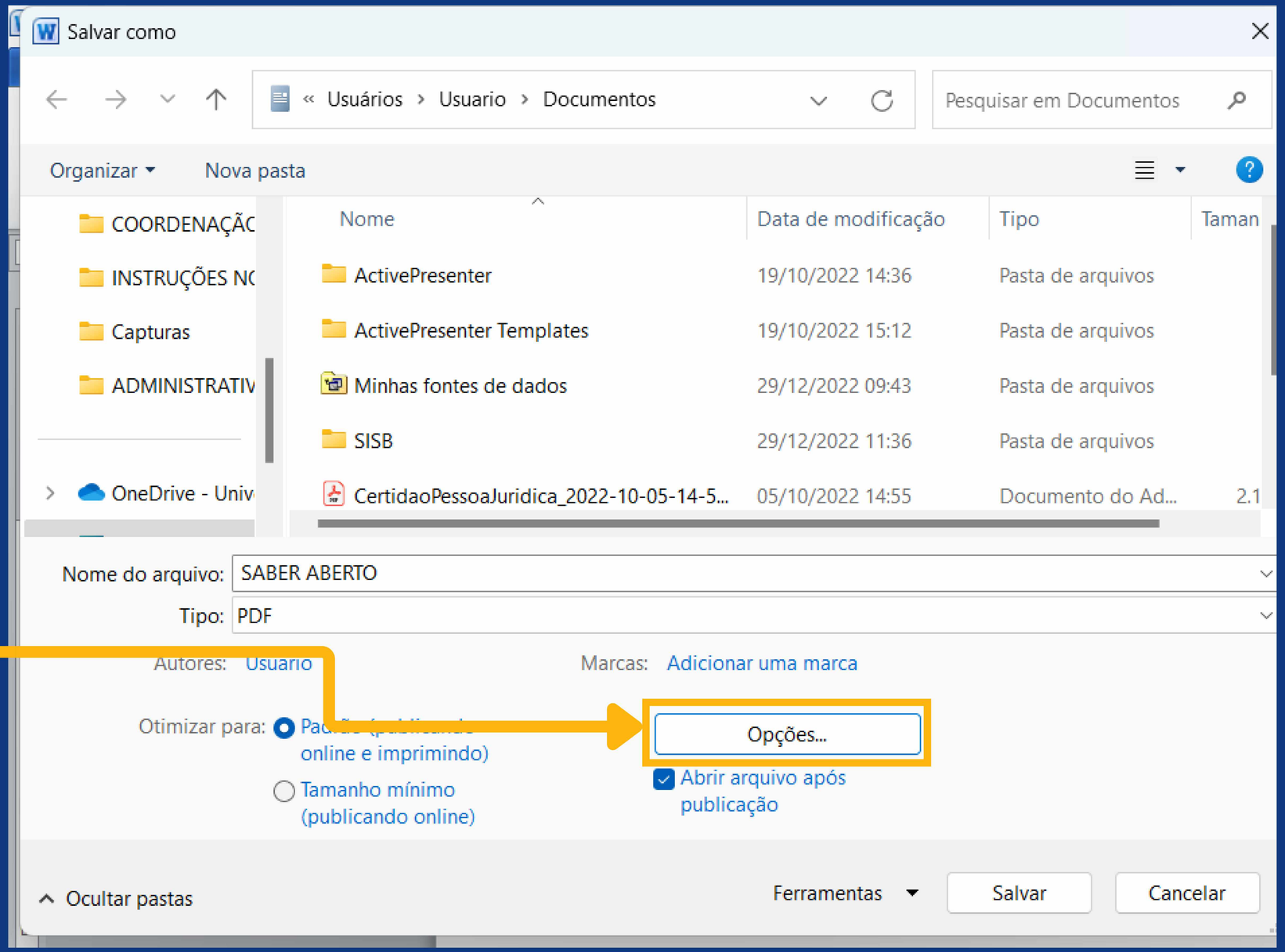

5ª - SELECIONE A OPÇÃO "MARCAS ESTRUTURAIS DO DOCUMENTO PARA ACESSIBILIDADE"

6ª - SELECIONE A OPÇÃO "COMPATÍVEL COM ISO 19005-1(PDF/A)"

7ª - CLIQUE EM "OK"

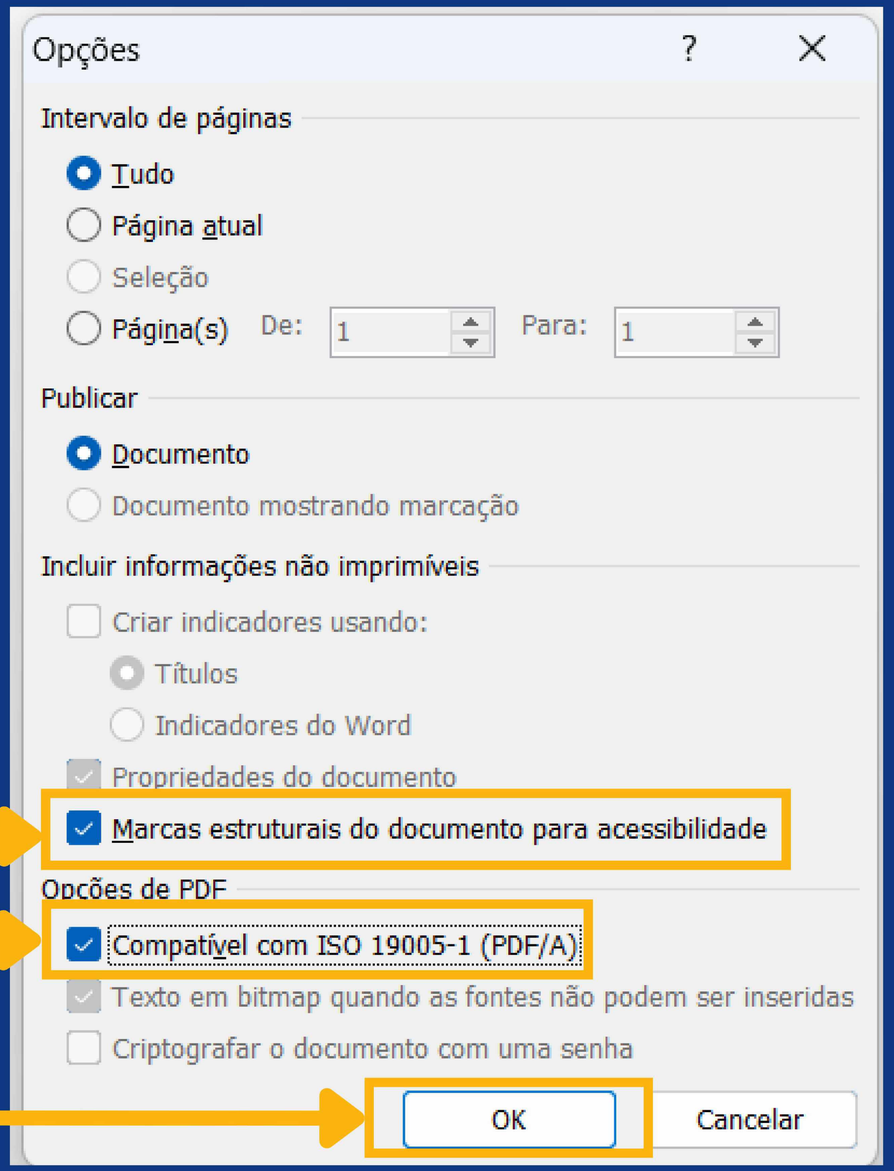

SaberAberto
Repositório Institucional
Universidade do Estado da Bahia

CRIAÇÃO DE DOCUMENTOS DIGITAIS ACESSÍVEIS – PDF/A

COMO IDENTIFICAR SE UM ARQUIVO É PDF/A?
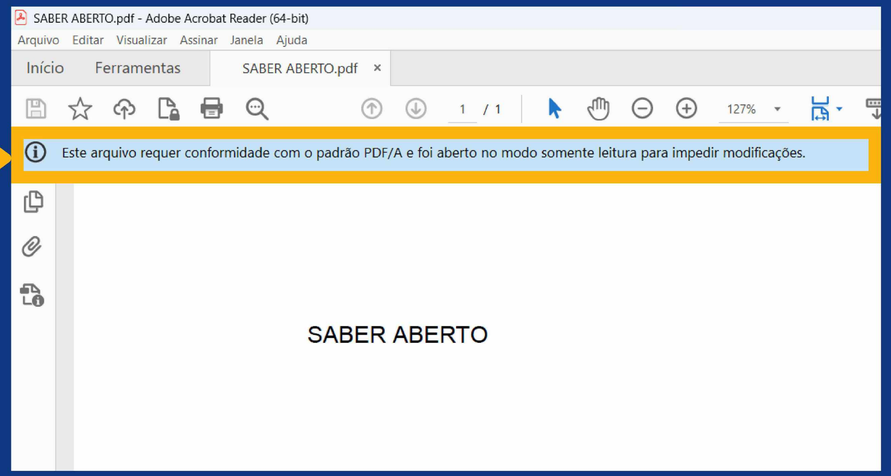
Quando você abrir seu trabalho com o programa Adobe Acrobat Reader, abaixo da barra de menu, geralmente aparecerá uma mensagem, em uma barra azul, dizendo "Este arquivo está em conformidade com o padrão PDF/A e foi aberto no modo somente leitura para impedir modificações". Em outros programas a mensagem também aparecerá de alguma forma, como no Foxit Reader, por exemplo, em que a mensagem aparece em um balão roxo quando o arquivo é aberto. Ainda, você poder utilizar sites verificadores disponíveis na web, como o https://www.pdfen.com/pdf-a-validator , por exemplo.